

LOCALIZAÇÃO DA USINA MAIS PROXIMA
ATÉ A OBRA

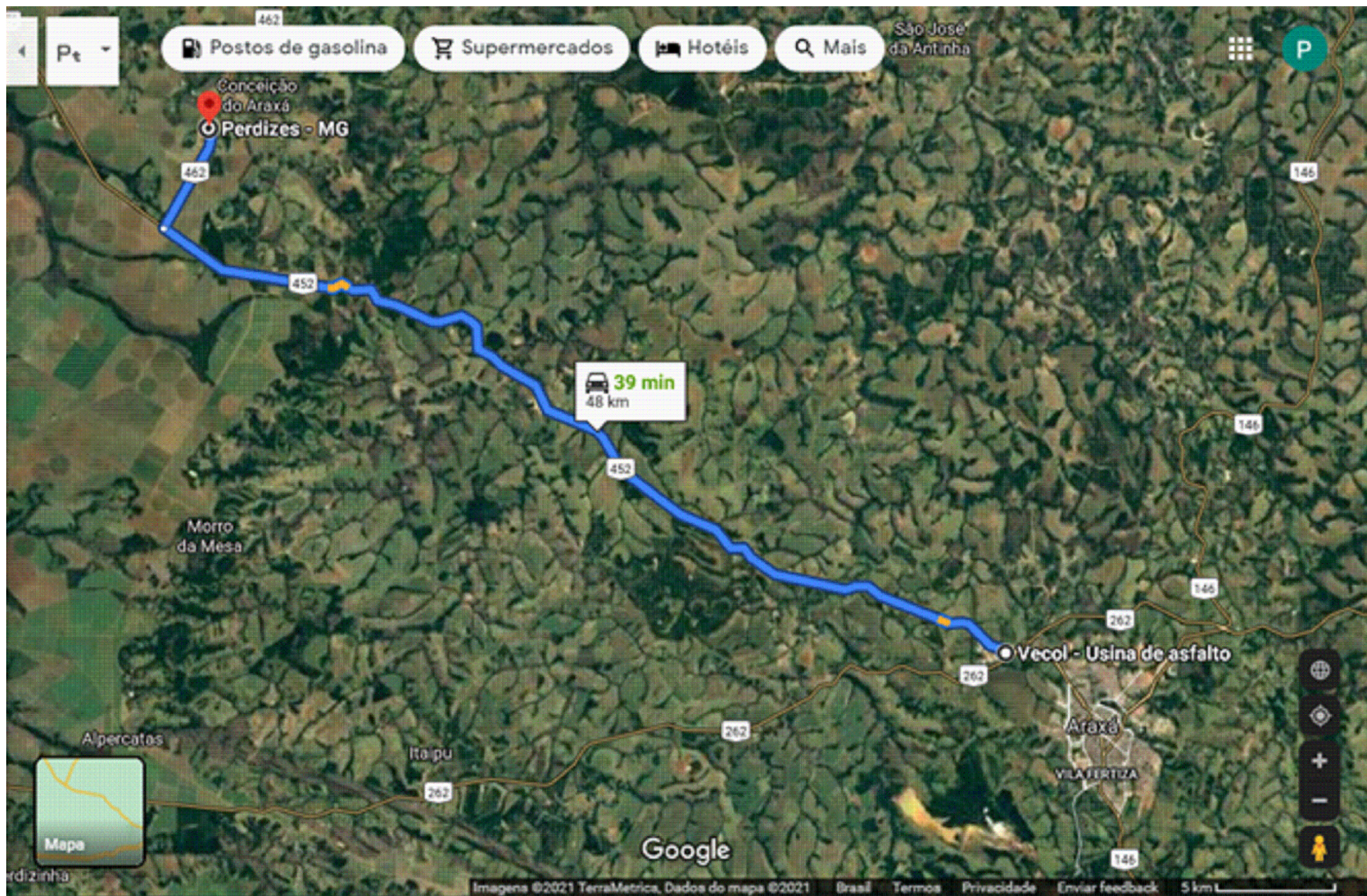

LOCALIZAÇÃO DO LOCAL A SER
DESCARTADO O BOTA FORA

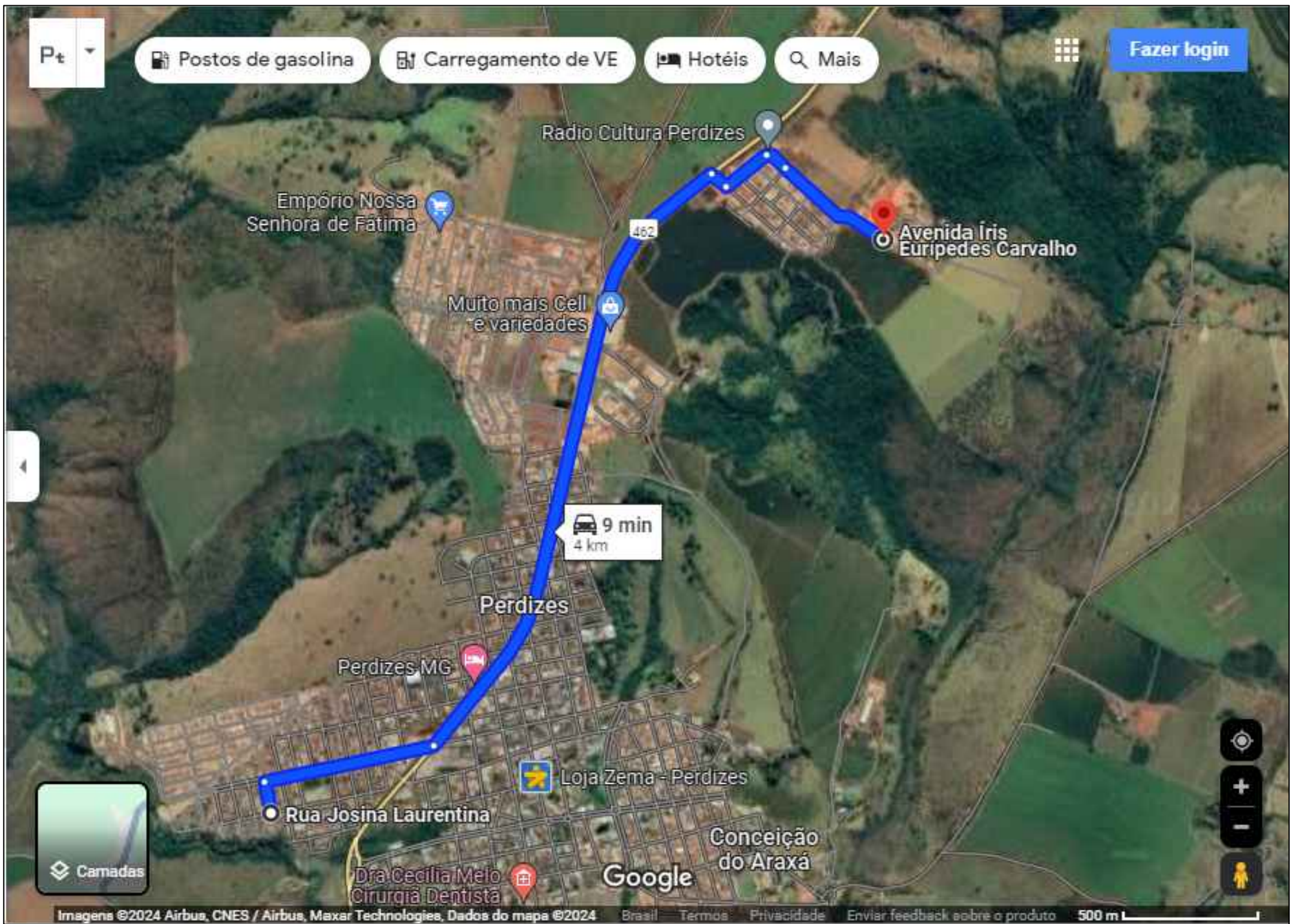

LOCALIZAÇÃO DA REFINARIA MAIS
PROXIMA ATÉ A OBRA

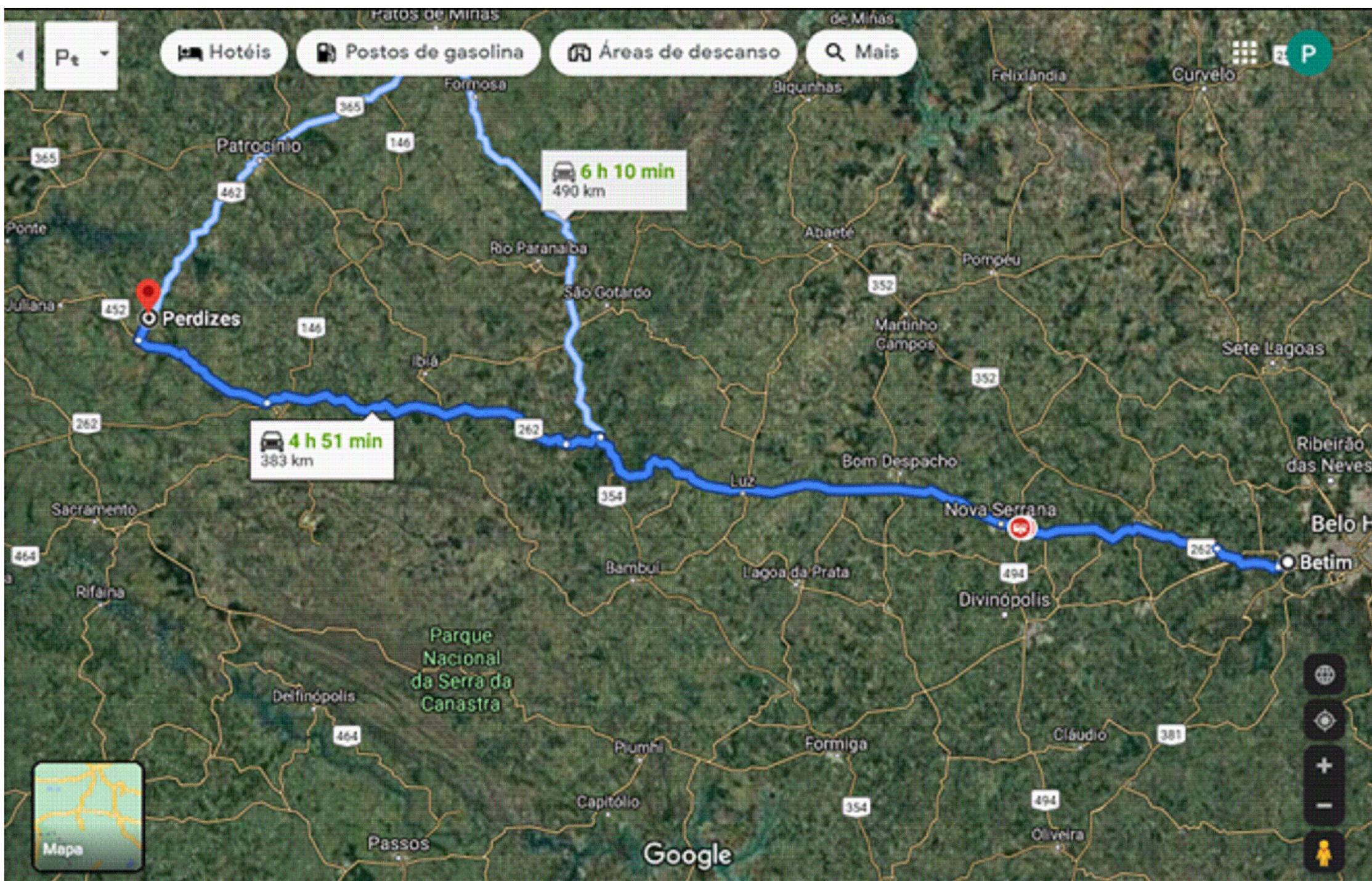

PARTE	ENDEREÇO	LATITUDE	LONGITUDE
①	Rua Caio Porfírio Barreto	19.352325°	47.306420°
②	Rua Maria Zeferina Dias	19.352114°	47.305292°
③	Rua Nelson Ferreira Rios	19.352013°	47.304709°
④	Rua Floripes Maria da Conceição	19.351483°	47.304217°
⑤	Rua Tertuliano Rodrigues Neto	19.350605°	47.303808°
⑥	Rua Francisco Rosa de Resende	19.350600°	47.302606°
⑦	Rua Fausto Furtado de Sousa	19.350206°	47.300859°
⑧	Rua Josina Laurentina de Oliveira	19.351748°	47.303025°
⑨	Rua Terezinha Maria Simões	19.351782°	47.301794°
⑩	Rua Francisco Ribeiro da Silva	19.352265°	47.301713°
⑪	Rua 01	19.352146°	47.302259°
⑫	Rua 02	19.351945°	47.301202°
⑬	Rua Olinda Maria da Cunha	19.350202°	47.302093°
⑭	Rua 03	19.350006°	47.300920°
⑮	Rua Antônio Tomé de Resende	19.349216°	47.302625°
⑯	Rua Manoel Gabriel	19.352366°	47.307009°

RECAPEAMENTO ASFÁLTICO 2024

FOLHA: 01/01

Parte 01: RUA CAIO PORFÍRIO BARREITO
Parte 02: RUA MARIA ZEFERINA DIAS
Parte 03: RUA NELSON FERREIRA RIOS
Parte 04: RUA FLORIPES MARIA DA CONCEIÇÃO
Parte 05: RUA TERTULIANO RODRIGUES NETO
Parte 06: RUA FRANCISCO ROSA DE RESENDE
Parte 07: RUA FAUSTO FURTADO DE SOUSA
Parte 08: RUA JOSINA LAURENTINA DE OLIVEIRA
Parte 09: RUA TEREZINHA MARIA SIMÕES
Parte 10: RUA FRANCISCO RIBEIRO DA SILVA
Parte 11: RUA 01
Parte 12: RUA 02
Parte 13: RUA OLINDA MARIA DA CUNHA
Parte 14: RUA 03
Parte 15: RUA ANTÔNIO TOME DE RESENDE
Parte 16: RUA MANOEL GABRIEL

ÁREAS:

PROPRIETÁRIO:
PREFEITURA MUNICIPAL DE PERDIZES
PREFEITO: ANTÔNIO ROBERTO BERGAMASCO

RESPONSÁVEL TÉCNICO:
LARISSA MENEZES DE OLIVEIRA
CREA MG: 201.447

CONTEÚDO:
CROQUI DE DMT

DATA: 15/09/2023

ESCALA: S/ESC

ART.:

ZONA: URBANA

USO: INSTITUIÇÃO PÚBLICA

PROPRIETÁRIO: PREFEITURA MUNICIPAL DE PERDIZES - MG

CNPJ.: 18.140.772/0001-94

A1