

| ITEM | REF. / QTD | QUANT. | DIMENSÃO | MONTAGEM | MATERIAL/ACABAMENTO |
|--------|------------|--------|-----------------|-----------|--|
| FORÇA | P1 | 06 | 130 x 210 | VR E VM | FORÇA VR E VM, ALUMINIO, TIPO LAMBRIL, COM PINTURA ANODIZADA NA COR BRANCA |
| | P2 | 06 | 80 x 210 | ABRIR | FORÇA DE ALUMINIO, TIPO LAMBRIL, COM PINTURA ANODIZADA NA COR BRANCA |
| | P3 | 06 | 90 x 210 | ABRIR | FORÇA DE ALUMINIO, TIPO LAMBRIL, COM PINTURA ANODIZADA NA COR BRANCA |
| | P4 | 06 | 60 x 210 | ABRIR | FORÇA DE ALUMINIO, TIPO LAMBRIL, COM PINTURA ANODIZADA NA COR BRANCA |
| | P5 | 06 | 90 x 210 | ABRIR | FORÇA DE ALUMINIO, TIPO LAMBRIL, COM PINTURA ANODIZADA NA COR BRANCA |
| | P6 | 06 | 70 x 210 | ABRIR | FORÇA DE ALUMINIO, TIPO LAMBRIL, COM PINTURA ANODIZADA NA COR BRANCA |
| PANELA | J1 | 01 | 200 x 100 x 110 | CORRER | ÁREA COM CONTRAMARCO DE ALUMINIO COM VED. TERMOV. KOLUR 8 mm DE QUARTO FOLHAS (2 PRA E 2L MANGS) |
| | J2 | 01 | 200 x 160 x 50 | CORRER | ÁREA COM CONTRAMARCO DE ALUMINIO COM VED. TERMOV. KOLUR 8 mm DE QUARTO FOLHAS (2 PRA E 2L MANGS) |
| | J3 | 02 | 200 x 50 x 200 | BRESLIANE | ÁREA COM CONTRAMARCO DE ALUMINIO COM VED. TERMOV. KOLUR 8 mm |
| | J4 | 06 | 100 x 100 x 110 | CORRER | ÁREA COM CONTRAMARCO DE ALUMINIO COM VED. TERMOV. KOLUR 8 mm DE QUARTO FOLHAS (2 MANGS) |
| | J5 | 01 | 100 x 50 x 110 | BRESLIANE | ÁREA COM CONTRAMARCO DE ALUMINIO COM VED. TERMOV. KOLUR 8 mm |
| | J6 | 01 | 80 x 50 x 110 | BRESLIANE | ÁREA COM CONTRAMARCO DE ALUMINIO COM VED. TERMOV. KOLUR 8 mm |

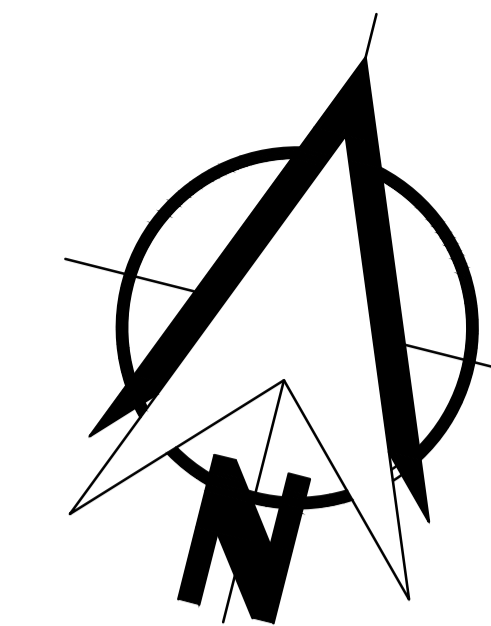

SITUAÇÃO:

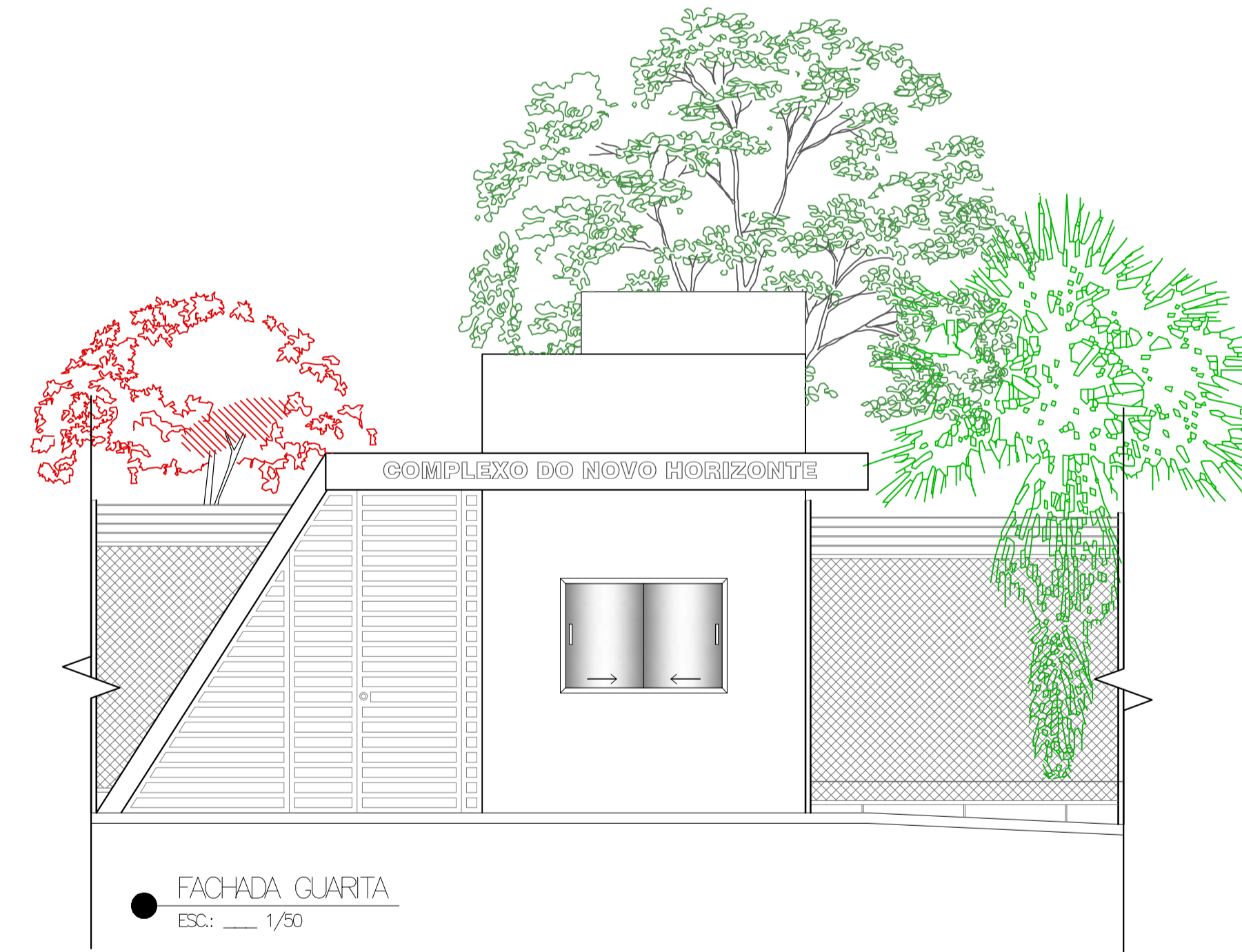
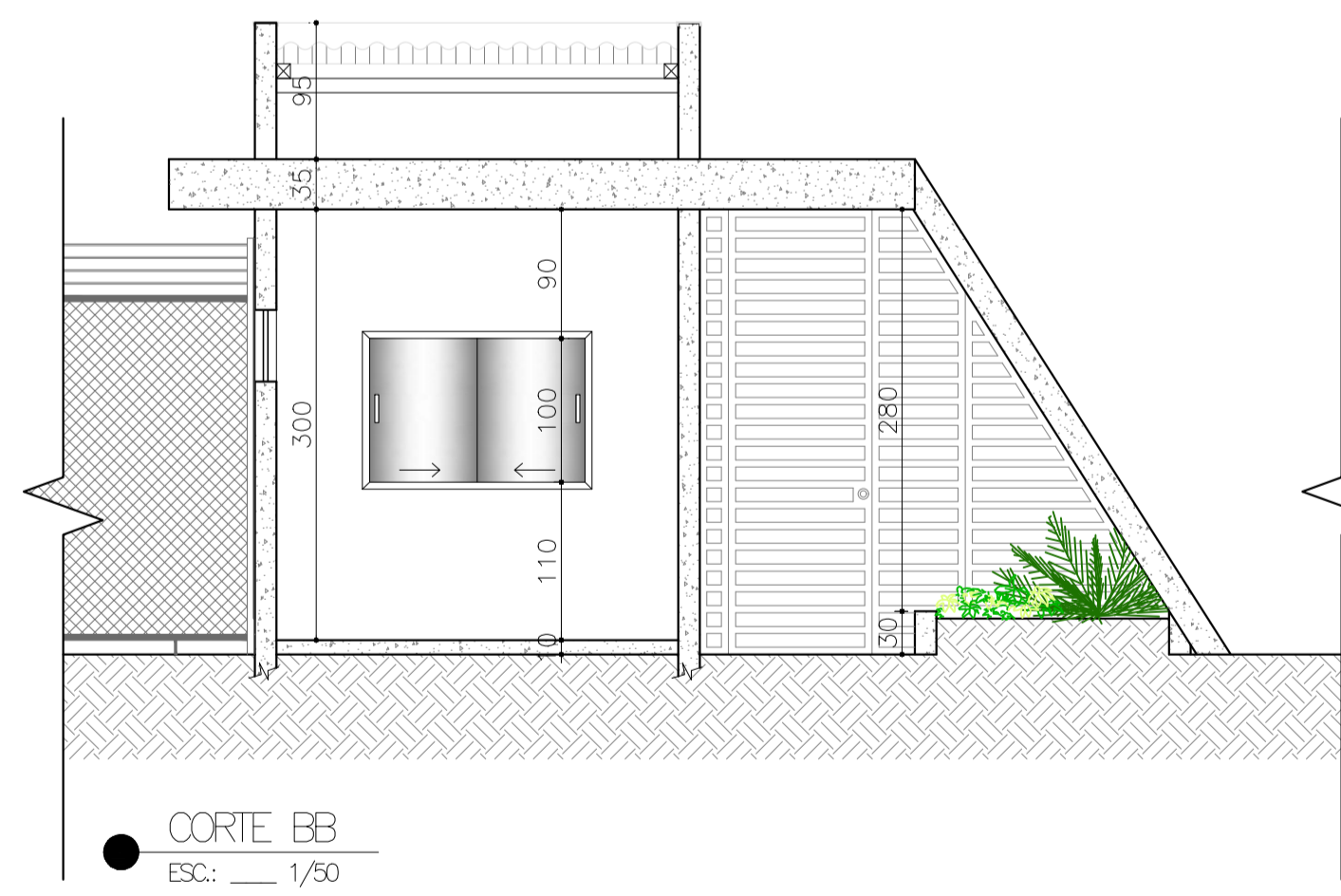
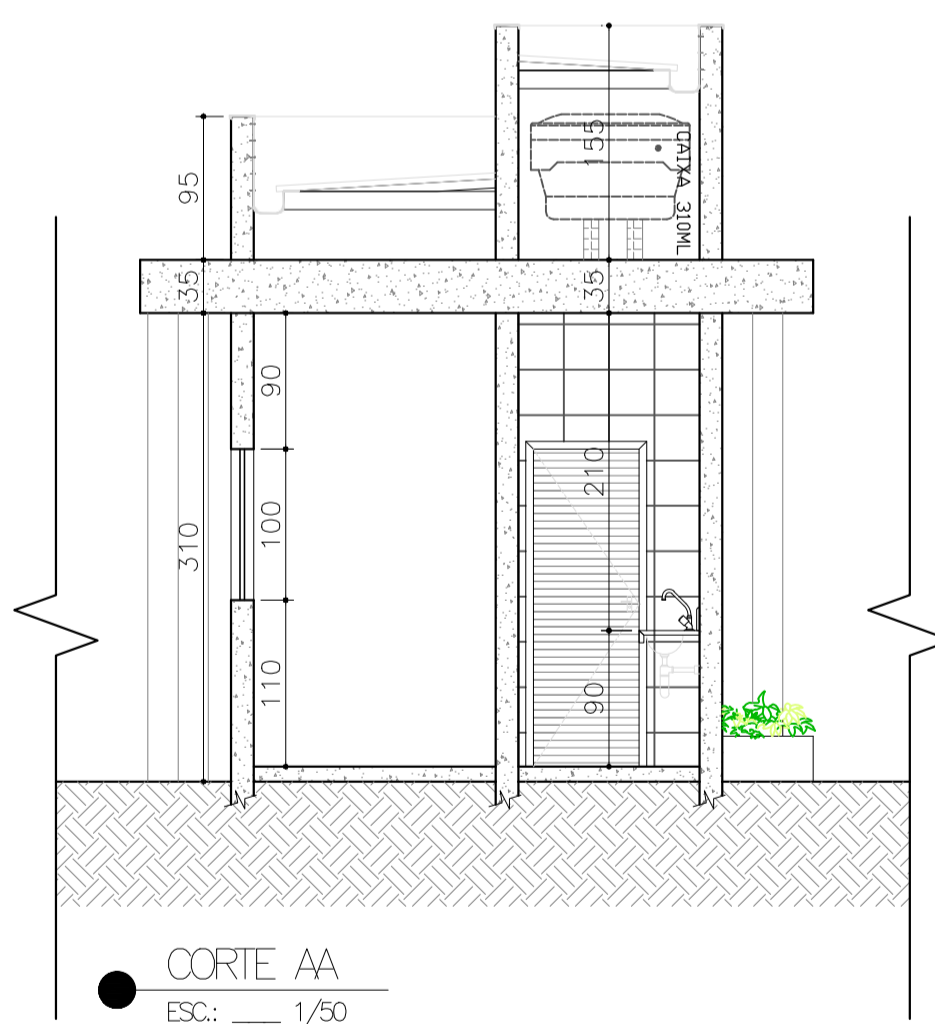
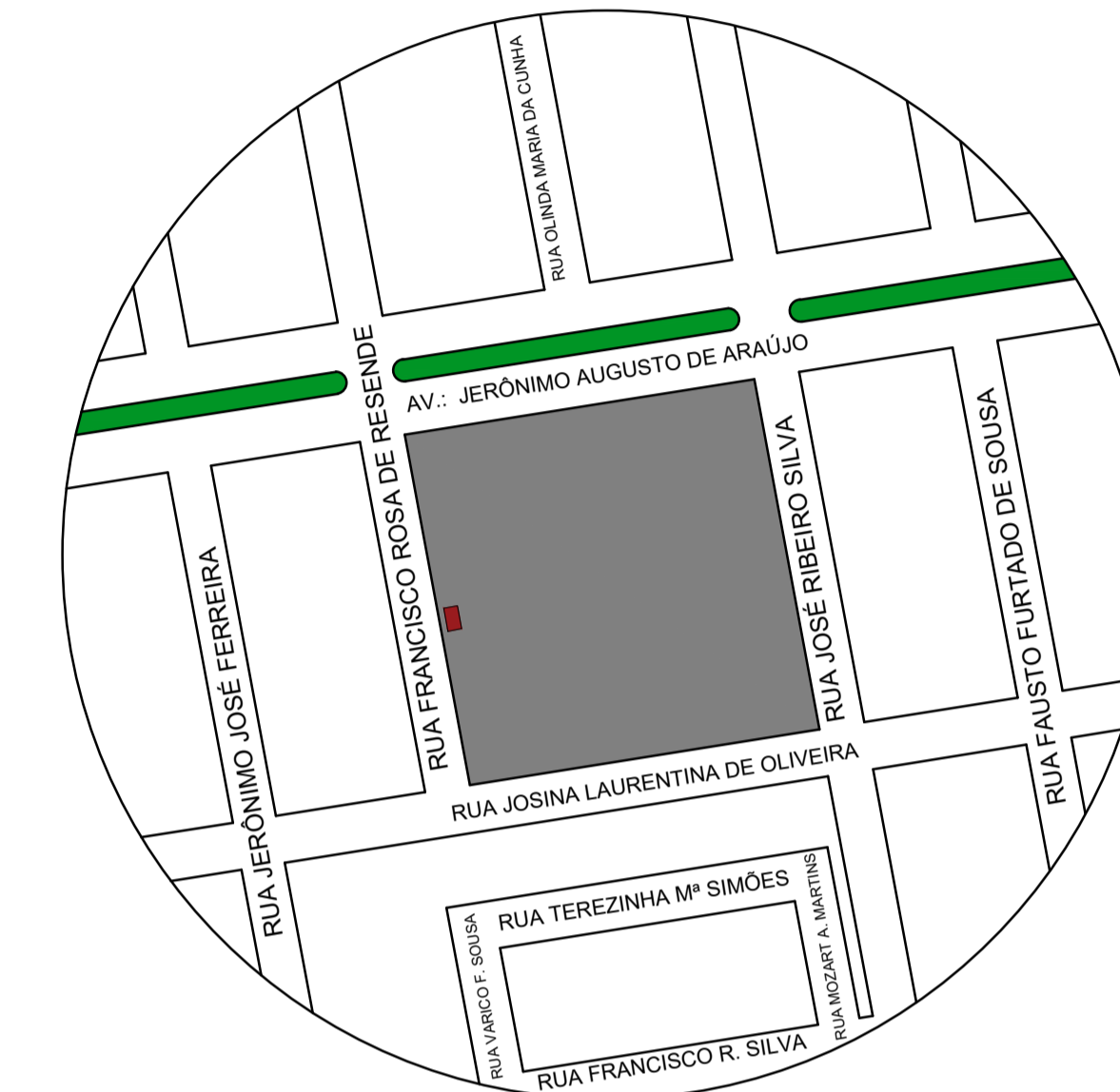

PROJETO ARQUITETÔNICO DE AMPLIAÇÃO
'COMPLEXO DO NOVO HORIZONTE'

FOLHA:
01

ZONA: URBANA
USO: INSTITUCIONAL
ENDEREÇO: AVENIDA JERÔNIMO AUGUSTO DE ARAÚJO, nº 859
BAIRRO NOVO HORIZONTE, PERDIZES/ MG
IDENTIF. DO IMÓVEL: COMPLEXO DO NOVO HORIZONTE
PROPRIETÁRIO: PREFEITURA MUNICIPAL DE PERDIZES - MG
CNPJ.: 18.140.772/0001-94
RRT: nº SI11092268100



ÁREAS:
ÁREA DA GUARITA _ 32,27 m²
ÁREA TOTAL _ 11244,44 m²

PROPRIETÁRIO:
PREFEITURA MUNICIPAL DE PERDIZES, MG
PREFEITO: ANTÔNIO ROBERTO BERGAMASCO

PROJETO ARQUITETÔNICO
Arqª JÉSSICA DE FÁTIMA ALVARENGA DIB
CAU-MG: A176688-0

CONTEÚDO: PLANTA BAIXA, PLANTA LAYOUT, COBERTURA, CORTE AA, CORTE BB, FACHADA E FACHADA PRINCIPAL

APROVAÇÃO DA PREFEITURA:

PROCESSO Nº: _____ ALVARÁ Nº: _____ APROVADO EM: _____

VISTO: _____ DATA: 30/08/2021 ESCALA: INDICADA DESENHO: JA Jéssica de Fátima Alvarenga Dib Arquiteta e Urbanista www.jaarquitectos.com